



HALLE EN UN JOUR

Un guide pour débutants

* À voir absolument



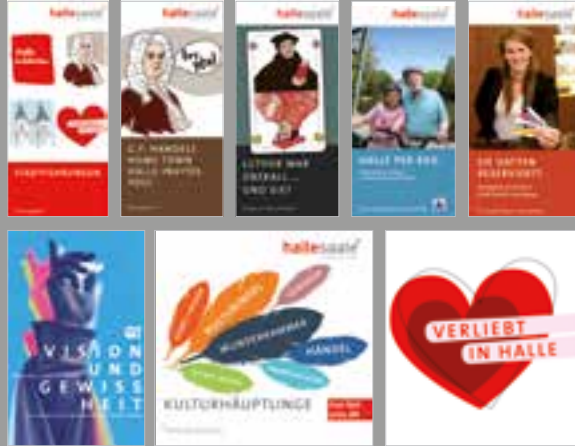

Toutes nos brochures
sont disponibles
gratuitement sur

www.hallesaale.com/broschueren

Bienvenue à Halle

Tout d'abord, une précision : découvrir « Halle en un jour » est, sauf votre respect, absolument impossible. Cependant, afin que vous puissiez vous faire une première impression, nous vous avons préparé une jolie visite guidée et plusieurs offres afin que vous puissiez utiliser le temps passé à Halle de manière optimale. Lors de votre voyage de découverte allant du centre historique aux rives reposantes de la Saale en passant par de nombreux musées ainsi que par une offre artistique et théâtrale variée, vous remarquerez vite qu'il vous faudra rester plus longtemps ou bien revenir une prochaine fois. A cette occasion, nous vous proposerons encore plus de conseils et d'astuces. Apportez le beau temps avec vous, nous nous occupons de tout le reste!

Votre équipe de l'office de tourisme



PS: Utilisez aussi notre audioguide intégré en langue allemande grâce au lien suivant : www.hallesaale.com/audio ou bien scannez le code QR afin de démarrer la visite guidée audio.

Toujours là pour vous :

L'office du tourisme du Marktschlösschen

Nos services :

- * Proposition gratuite de possibilités d'hébergement
- * Conseil compétent sur la ville de Händel, les événements et des idées d'excursion
- * Une offre variée de visites guidées de la ville
- * Un grand choix de souvenirs
- * Point de vente de tickets pour certains des musées et centre de loisirs

Marktplatz 13
D-06108 Halle (Saale)

Tél.: +49 (0) 3 45 122 99 84

Fax: +49 (0) 3 45 122 99 85

E-mail: touristinfo@stadtmarketing-halle.de

Web: www.hallesaale.com

Horaires d'ouverture de mai à octobre:
du lundi au vendredi : 09h00 à 19h00
le samedi, le dimanche : 10h00 à 16h00

Horaires d'ouverture de novembre à avril:
du lundi au vendredi : 09h00 à 18h00
le samedi : 10h00 à 15h00

Jours fériés : fermé



Marktschlösschen

Construit à la fin du 16e siècle, le Marktschlösschen rouge abrite l'office de tourisme. L'église du marché « Notre-Dame » se situe juste à côté. Vous pouvez entre autres y voir l'authentique masque mortuaire de Martin Luther.



2 – Église du marché
Sainte-Marie
27 – Marktschlösschen

Nouvelle Résidence

La Nouvelle Résidence (Neue Residenz) érigée par le Cardinal Albert de Brandebourg était à l'origine destinée à être une université catholique. Elle est l'un des bâtiments les plus imposants de la Première Renaissance en Allemagne. Le jardin mérite également une visite.



11 – Nouvelle Résidence

Graseweghaus

Macabre : lorsque la peste faisait des ravages à Halle, les personnes infectées furent emmurées dans le « Graseweg ». Dix ans plus tard, les habitants ouvrirent le mur et découvrirent une rue envahie de végétation et joché de squelettes.



Adresse :
Große Klausstraße 3

Cathédrale et place de la cathédrale

La cathédrale est la seule grande construction du gothique primitif située à Halle. Elle abrite de nombreux trésors baroques. Jusqu'à la Réforme la collégiale était le centre le plus important de sciences spirituelles et d'art religieux en Allemagne centrale.



12 – Cathédrale

Maison de Händel à Halle et Georg Friedrich Händel

La maison natale de Georg Friedrich Händel abrite aujourd'hui une exposition sur la vie et l'œuvre du célèbre compositeur baroque. En outre, la collection comprend près de 700 instruments issus de différents siècles et environ 1 000 manuscrits.



10 – Maison de Händel

Bergstraße et ancienne université

Bars branchés, café de rue agréables ou restaurants : se trouvent ici à presque chaque coin de rue. Par conséquent, le quartier est un point de rencontre populaire pour se retrouver confortablement entre amis. La Kleine Ulrichstraße offre un nombre important de terrasses.



51 – Institut de physique à proximité immédiate

Peinture murale et fontaine de Göbel

Dans la Große Klausstraße, l'impressionnante peinture murale de Hans-Joachim Triebisch mérite de s'y attarder. La fontaine de Göbel située à proximité sur la place du marché (Hallmarkt) représente l'histoire de la ville de Halle.



Adresse :
Große Klausstraße –
peinture murale
Hallmarkt – fontaine de Göbel

Château Moritzburg

Le château Moritzburg, construit à la fin du Moyen-Âge, fut temporairement la résidence des archevêques de Magdebourg. Aujourd'hui le château abrite le d'art régional renfermant l'une des expositions les plus importantes d'art abstrait.



14 – Château Moritzburg



Office du tourisme

hotline: +49 (0) 3 45 122 99 84



Ce symbole marque la position des stations sur le plan de la ville « Halle Saale ». Ce dernier vous est distribué gratuitement à l'office de tourisme.

Place de l'université

L'université Martin-Luther de Halle-Wittenberg compte parmi les plus anciennes écoles supérieures d'Allemagne. La place de l'université est entourée d'un ensemble impressionnant de bâtiments composé du Löwengebäude, du Melanchthonianum, du Robertinum et de l'amphithéâtre.



16 – Bâtiments principaux de l'université

Stadtgottesacker

Ce cimetière de style camposanto compte parmi les plus beaux cimetières allemands de la Renaissance. L'installation a été conçue par Nickel Hoffmann. Des personnes de renom telles que August Hermann Francke, Christian Thomasius ainsi que le père de Georg Friedrich Händel y sont inhumés.



19 – Stadtgottesacker

Scènes de Halle

C'est là que bat le cœur théâtral de Halle. Grâce au Nouveau Théâtre, à l'opéra de Halle, au théâtre de marionnettes, au théâtre Thalia et à l'orchestre de la Staatskapelle, les scènes de la ville offrent toujours un programme varié.



59 – Complexe culturel de Halle – Nouveau Théâtre

Fondations de Francke

Les fondations Francke sont un organisme culturel et scientifique actif de portée européenne et font partie des propositions d'inscription au patrimoine mondial culturel de l'UNESCO. Vous pouvez entre autres y visiter un impressionnant cabinet d'art et de collection d'histoire naturelle.



21 – Fondations de Francke

Place du marché avec monument à Händel

La place du marché est marquée par la silhouette des cinq tours, constituée des quatre tours de l'église du marché et de la tour rouge, un campanile haut de 84 mètres. Un monument à la gloire de Georg Friedrich Händel a été érigé en son centre.



1 – Tour rouge

Musée régional de la Préhistoire

Le musée est surtout connu pour le disque de Nebra, la plus ancienne représentation concrète de la voûte céleste dans le monde. Le musée abrite également l'une des collections archéologiques les plus complètes et les plus importantes d'Europe.



Adresse :
Richard-Wagner-Straße 9

Office de tourisme

Vous y trouverez des souvenirs, des plans de la ville et des informations sur la ville de Händel. L'office de tourisme est aussi l'endroit approprié pour quiconque désire réserver une visite guidée de la ville. Venez donc y jeter un coup d'œil, parcourez l'assortiment et laissez-vous inspirer.



27 – Marktschlösschen

Scène artistique

Halle abrite de nombreux espaces artistiques et galeries. La Haute école d'art de Halle au château de Giebichenstein est une école supérieure d'art et de design de renommée internationale. L'écomusée du château supérieur est ouvert aux visiteurs durant les mois d'été.



Adresse :
Seebener Str. 1 – quartier de Giebichenstein autour de la Haute école d'art de Halle au château de Giebichenstein



Office du tourisme

hotline: +49 (0) 3 45 122 99 84



Ce symbole marque la position des stations sur le plan de la ville « Halle Saale ». Ce dernier vous est distribué gratuitement à l'office de tourisme.

Forum d'art de Halle

Le forum d'art fait partie des trois plus grand d'exposition de la ville. Des expositions, concerts, présentations, lectures ainsi que d'autres événements y sont régulièrement organisés.



Adresse :
Bernburger Straße 8

Vieux marché

Le vieux marché était le centre de la ville au Moyen-Âge. Les bâtiments de la Renaissance et les maisons à colombages ont été préservés jusqu'à aujourd'hui. La fontaine de l'âne trône sur ce qui est sans doute la plus ancienne place de Halle et est ornée du relief légendaire « Vom Müllerburschen mit dem Esel, der auf Rosen ging » (De l'apprenti meunier avec l'âne marchant sur des roses).



 34 – Fontaine de l'âne

Société des beaux-arts « Talstrasse »

La société des beaux-arts « Talstrasse » e. V. est l'une des plus grandes associations artistiques de la Saxe-Anhalt. Dans cette villa de style classique tardif, vous pouvez admirer des expositions temporaires. En outre, la société des beaux-arts organise des lectures et des cercles de discussion sur l'art et la politique.



Adresse :
Talstraße 23

Maison de Friedmann Bach

La maison où vécut le compositeur abrite aujourd'hui un musée de musique qui vous invite à un voyage chronologique à travers l'histoire musicale de la ville. D'autres compositeurs tels que Scheidt, Reichardt et Loewe y sont également présentés.



Adresse :
Große Klausstraße 12

Musée du chocolat Halloren

A Halle se situe la plus ancienne chocolaterie d'Allemagne, la chocolaterie Halloren. Juste à côté se trouve un musée abritant une exposition sur l'histoire de cette friandise sucrée, un salon entièrement en chocolat ainsi qu'une chaîne de production ouverte au public.



Adresse :
Delitzscher Straße 70

Musée technique des salines et des Halloren

Aussi appelé l'or blanc, le sel a jadis fait la fortune de Halle. Dans le musée technique des salines et des Halloren, vous pouvez visiter une exposition sur l'histoire de la ville et la vie des Halloren (sauniers). De nos jours ces derniers continuent d'extraire le sel de manière traditionnelle.



 24 – Saline

Leopoldina – Académie allemande des sciences

Fondée en 1652, la Leopoldina est l'une des plus anciennes académies des sciences au monde. En tant qu'académie nationale, la Leopoldina représente les sciences allemandes lors de commissions internationales depuis 2008.



Adresse :
Jägerberg 1

Zoo de Halle

Le zoo de montagne de Halle abrite environ 1 700 animaux de plus de 520 espèces venues de cinq continents. Le grand terrain de neuf hectares se trouve sur le Reilsberg où des sentiers sinueux serpentent jusqu'à la tour panoramique en passant à côté des enclos d'animaux.



Adresse :
Reilstraße 57



Office du tourisme

hotline: +49 (0) 3 45 122 99 84



Ce symbole marque la position des stations sur le plan de la ville « Halle Saale ». Ce dernier vous est distribué gratuitement à l'office de tourisme.

Halle pour les amoureux Classique



Vous montez au sommet des tours de garde et profitez de la vue sur les toits de la ville en buvant une coupe de mousseux avant de terminer la soirée par un menu de 3 plats dans un restaurant (bouteille de vin inclus).

Dates sur demande

Réservations possibles toute l'année

Point de rencontre : tours de garde, Talamtstraße

79,00 € pour 2 pers.

Jusqu'en haut des tours de garde Classique



Profitez d'une vue unique sur les toits de la ville et faites des découvertes intéressantes sur le quotidien de la famille du guetteur. (13 pers. max.)

Sam., dim. & jours fériés
10h00 – 18h00*

Montée 3,00 € par p. (sans visite guidée)

* Par beau temps

6,00 € par p. | prix réd. 4,50 € par p. (seulement pour les enfants de moins de 12 ans)

Sel de saline original des Halloren



Fabriqué avec l'expérience et la technologie de la corporation des sauniers créée en 1491 dans la vallée de Halle.

Disponible à l'office du tourisme place du marché

hallesaale*

à partir de 2,30 €

www.hallesaale.com

Notre service:
Une connexion
Wi-Fi Hotspot



www.stadtmarketing-halle.de
info@stadtmarketing-halle.de
Tél.: +49 (0) 3 45 122 79 0

Stadtmarketing Halle (Saale) GmbH
Marktplatz 13/Marktschlösschen
D-06108 Halle (Saale)



hallesaale*
HANDELSSTADT

STADTMARKETING

Itinéraire d'accès

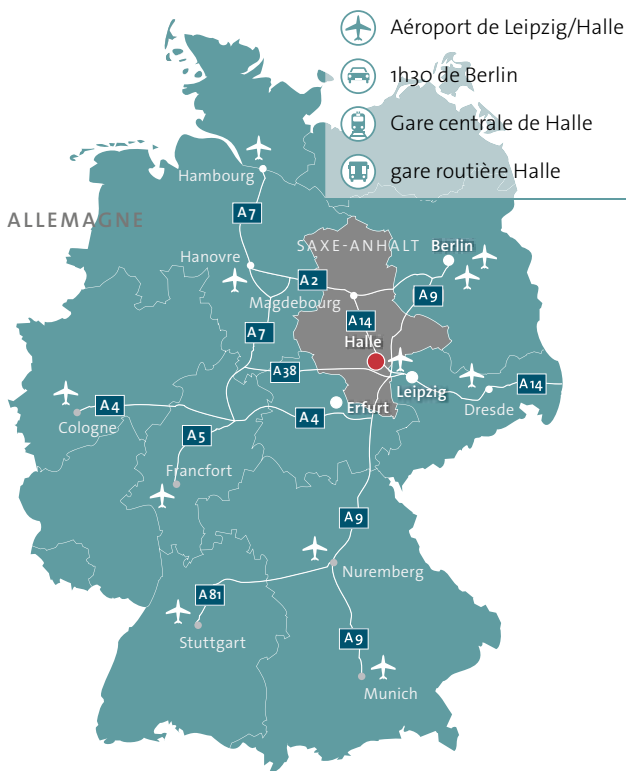

Accès rapide à Halle :

A14 Dresden–Hannover (Dresde-Hanovre)

A9 Berlin–München (Berlin-Munich)

A38 Halle–Göttingen

Aéroport intercontinental de Leipzig/Halle (18 km)

Ligne ferroviaire en ICE (Halle–Berlin 80 min)

S-Bahn Halle–Leipzig (38 km)

Participez aussi à l'un des nombreux événements culturels:

Women in Jazz (février)

Nuit des musées (mai)

Festival de Händel (juin)

Longue nuit des sciences (juillet)

Fête des lampions (août)

Festival des musiques de film (fin octobre/début novembre)

Marché de Noël de Halle (décembre)